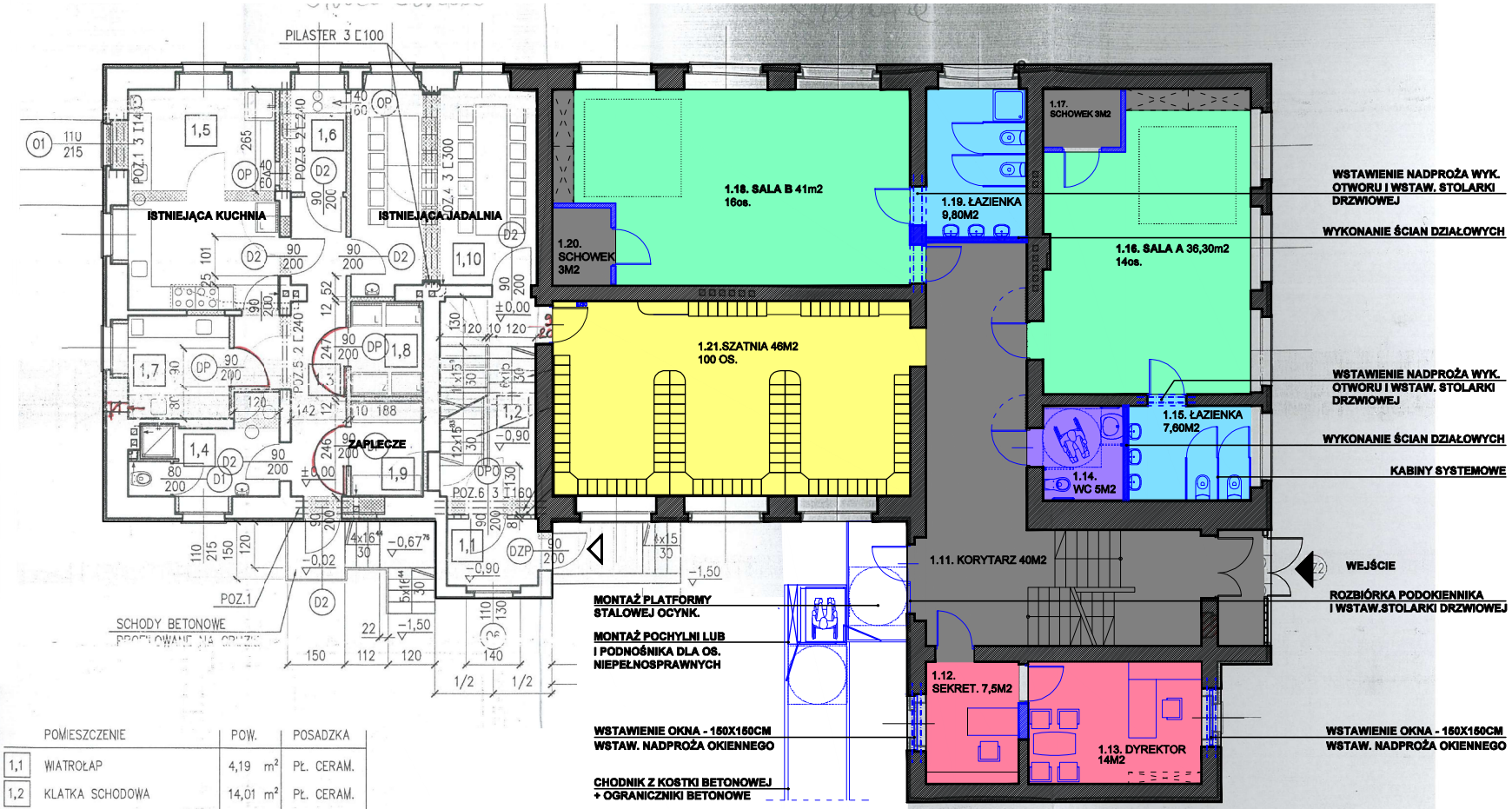


| | POMIESZCZENIE | POW. | POSADZKA |
|---|---|---|---|
| 1,1 | WIATROŁAP | 4,19 m² | PŁ. CERAM. |
| 1,2 | KLATKA SCHODOWA | 14,01 m² | PŁ. CERAM. |
| 1,3 | KORYTARZ | 13,92 m² | PŁ. CERAM. |
| 1,4 | POKÓJ SOCJALNY | 7,88 m² | PŁ. CERAM. |
| 1,5 | KUCHNIA | 22,24 m² | PŁ. CERAM. |
| 1,6 | ZMYWALNIA | 4,65 m² | PŁ. CERAM. |
| 1,7 | OBRÓBKA WSTĘPNA | 7,11 m² | PŁ. CERAM. |
| 1,8 | MAGAZYN LODÓWKA | 4,60 m² | PŁ. CERAM. |
| 1,9 | MAGAZYN | 4,55 m² | PŁ. CERAM. |
| 1,10 | JADALNIA | 24,66 m² | WYKŁ. PCV |

**107,81M2**

| | |
|---|---|
| **1.11. KORYTARZ** | **40,00M2** |
| **1.12. SEKRETARIAT** | **7,50M2** |
| **1.13. DYREKTOR** | **14,00M2** |
| **1.14. WC** | **5,00M2** |
| **1.15. ŁAZIENKA DZIECI** | **7,60M2** |
| **1.16. SALA A** | **36,30M2** |
| **1.17. SCHOWEK** | **3,00M2** |
| **1.18. SALA B** | **41,00M2** |
| **1.19. ŁAZIENKA** | **9,80M2** |
| **1.20. SCHOWEK** | **3,00m2** |
| **1.21. SZATNIA** | **46,00M2** |
| **PARTER** | **107,81 + 213,0M2** |
| **RAZEM** | **320,81M2** |

ELEMENTY PROJEKTOWANE

| | | | |
|---|---|---|---|
| INWESTOR: GMINA KRUPSKI MŁYN | | ARCHITEKTONICZNE STUDIO PROJEKTOWE UL. NORMIDA 1, 43-488 KRUPSKI MŁYN | |
| TEMAT: Możliwość wykorzystania budunku zespołu szkolno-przedsz. w Potępie na siedzibę 4 oddziałowego przedszkola | | ZREMBUD PROJEKT KONSTRUKCYJNO-BUDOWLANY | |
| ADRES BUD.: Potępa ul. Tamogórska 12 | | | |
| NAZWA RYS.: RZUT PARTERU - KONCEPCJA II | | | |
| PROJEKT: mgr inż. Iwona Kalka upr. 34/83 | PODPIS: | SKALA 1:100 | BRANŻA / FAZA - RINA BUD. PROJEKT KONCEPCJA II |
| OPRACOWAŁ: mgr inż. arch. Radosław Słupski | PODPIS: | NR RYS. KA-2B | DATA LUTY 2025 |